

Nº 14 - Año 3
SEPTIEMBRE - OCTUBRE - NOVIEMBRE 98
Bs. 2.000

LA REVISTA VENEZOLANA DE LA ARQUITECTURA Y EL DISEÑO

deco news





DECORACION COMERCIAL

Centro Sambil Tienda Biglidue

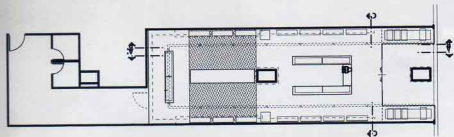

F I C H A T E C N I C A

Área: 110 m²
 Inicio de la obra: Febrero, 1998 Culminación: Mayo, 1998
 Empresa: sánchez & sánchez arquitectura
 Diseño Interior y Arquitectura: José Antonio "Totón" Sánchez
 Proyecto de iluminación: J.A. "Toton" Sánchez
 Suministro de Iluminación: High Lights
 Mobiliario fijo: sánchez & sánchez arquitectura
 Carpintería: Mobilarte
 Carpintería metálica: Alumiglass
 Alfombra: Lees Carpets
 Pisos: Keops

En el caso de esta tienda, el arquitecto José Antonio Sánchez, desarrolló todo el diseño en función de una eficaz exposición de los objetos de cuero por los que la casa BIGLIDUE es conocida en nuestro país. La solución para este local alargado, consistió en una combinación de contenedores adosados a la pared, que se entrelazan con muebles exhibidores bajos, para albergar ordenadamente los productos. La iluminación corre a cargo de un sistema perimetral halógeno, que enfatiza el área de exposición.



